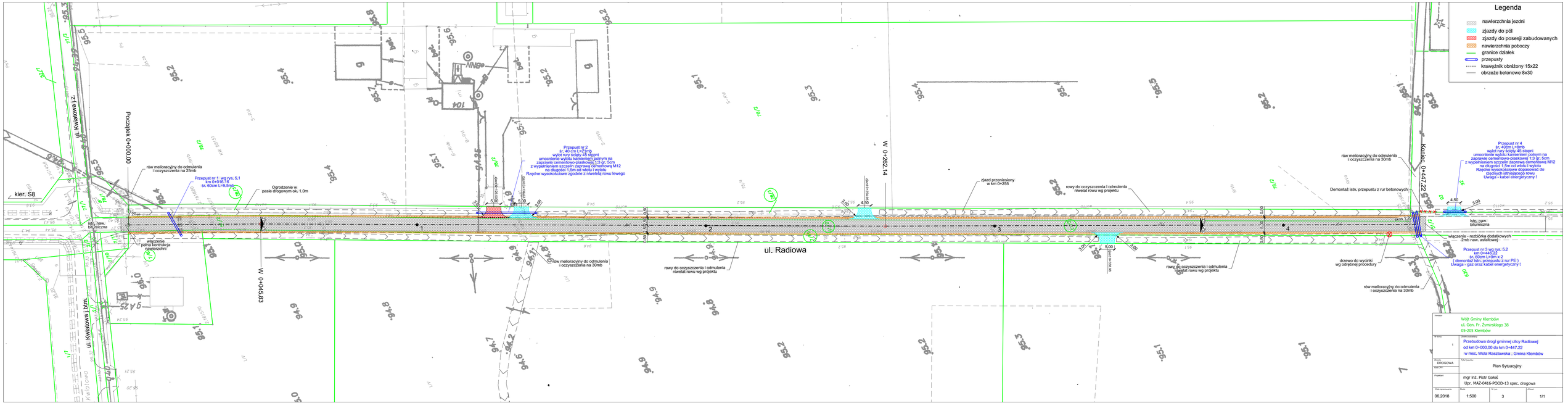
Legenda
nawierzchnia jezdni
zjazdy do pól
zjazdy do posesji zabudowanych
nawierzchnia poboczy
granice działek
przepusty
krawężnik obniżony 15x22
obrzeże betonowe 8x30
ul. Kwiatowa j.z.
ul. Kwiatowa j.btm.
Początek 0+000.00
W 0+045.83
W 0+262.14
Koniec 0+447.22
kier. S8
ul. Radiowa
Przepust nr 2
śr. 40 cm L=21mb
wylot rury ścięty 45 stopni
umocnienie wylotu kamieniem polnym na
zaprawie cementowo-piaskowej 1:3 gr. 5cm
z wypełnieniem szczelin zaprawą cementową M12
na długości 1,5m od wlotu i wylotu
Rzędne wysokościowe zgodnie z niwelatą rowu lewego
Przepust nr 1 wg rys. 5.1
km 0+016.16
śr. 60cm L=9,5mb
Ogrodzenie w
pasie drogowym ok. 1,0m
zjazd przeniesiony
w km 0+255
rowy do oczyszczenia i odmulenia
niwelat rowu wg projektu
rów melioracyjny do odmulenia
i oczyszczenia na 30mb
Demontaż istn. przepustu z rur betonowych
Przepust nr 4
śr. 40cm L=8mb
wylot rury ścięty 45 stopni
umocnienie wylotu kamieniem polnym na
zaprawie cementowo-piaskowej 1:3 gr. 5cm
z wypełnieniem szczelin zaprawą cementową M12
na długości 1,5m od wlotu i wylotu
Rzędne wysokościowe dopasować do
rzędnych istniejącego rowu
Uwaga - kabel energetyczny !
istn. naw.
bitumiczna
włączenie
pełna kontrukcja
nawierzchni
włączenie - rozbiórka dodatkowych
2mb naw. asfaltowej
Przepust nr 3 wg rys. 5.2
km 0+446.22
śr. 60cm L=9m x 2
(demontaż istn. przepustu z rur PE)
Uwaga - gaz oraz kabel energetyczny !
drzewo do wycinki
wg odrębnej procedury
rów melioracyjny do odmulenia
i oczyszczenia na 30mb
rowy do oczyszczenia i odmulenia
niwelat rowu wg projektu
rów melioracyjny do odmulenia
i oczyszczenia na 30mb
rowy do oczyszczenia i odmulenia
niwelat rowu wg projektu
Inwestor
Wójt Gminy Klembów
ul. Gen. Fr. Żymirskiego 38
05-205 Klembów
Nr tomu
1
Obiekt budowlany
Przebudowa drogi gminnej ulicy Radiowej
od km 0+000,00 do km 0+447,22
w msc. Wola Rasztowska , Gmina Klembów
Branża
DROGOWA
Tytuł rysunku
Plan Sytuacyjny
Kod CPV
Projektant
mgr inż. Piotr Gołoś
Upr. MAZ-0416-POOD-13 spec. drogowa
Data sprawdzenia
06.2018
Skala
1:500
Nr rys.
3
Arkusz
1/1