

Projektowy Ośrodek Dokumentacji Geodezyjnej i Kartograficznej w Wołominie  
Nr zgłoszenia L. dz. 8304/13, KERG.072-337/13/0001 Rodzaj pracy: Podział  
Wykonawca: GEONET Kruk Wojciech

Jednostka ewid.: Kiełbów

Układ wsp. 2000 sfera 7121°, Kronstadt 86

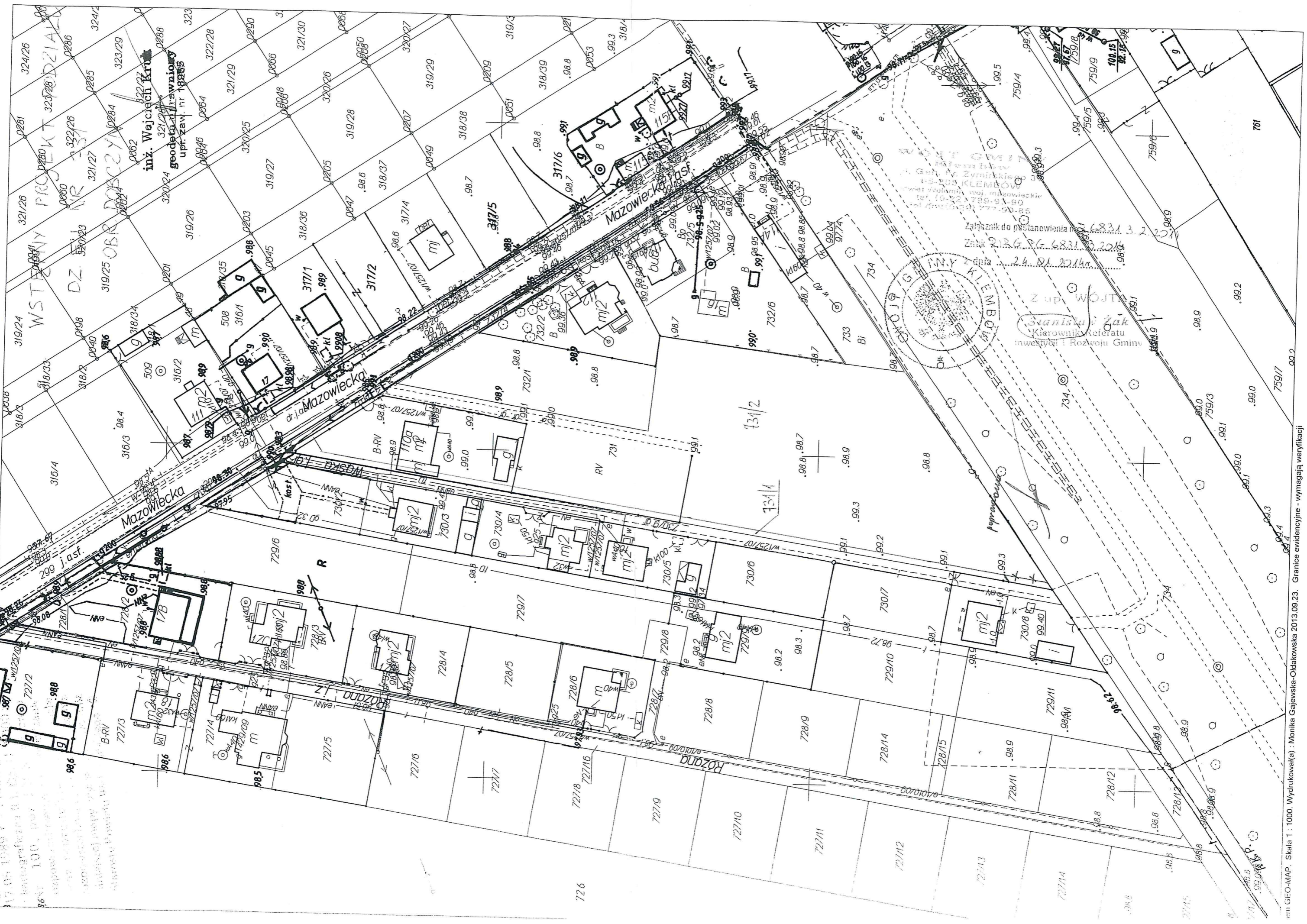



SZKIC ORIENTACYJNY

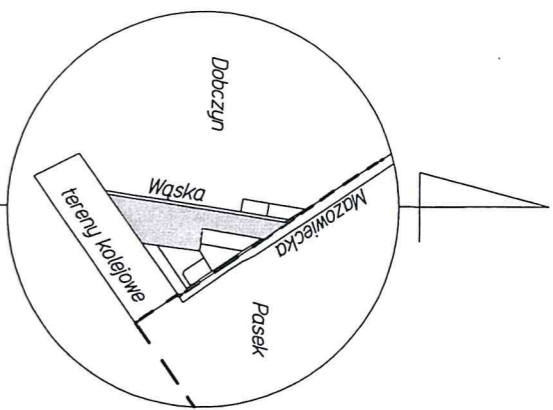

WYKAZ ZMIAN GRUNTOWYCH

Dane z ewidencji gruntów		Nomenklatura prawna	Nr proj. działki	Uzyski	Pow. w ha
Obręb i rej.	Nr działki				
0001-Dobczyn	G54	731	731/1	TP	0,0123
				B-RV	0,1232
0001-Dobczyn	G54	731	731/2	RV	0,2029
				RV	0,3261
0001-Dobczyn	G54	731	731/3	RV	0,0800
				RV	0,2456
0001-Dobczyn	G54	731	731/4	B-RV	0,1098
				RV	0,0540
0001-Dobczyn	G54	731	731/5	RV	0,0096
				RV	0,0636
			731/6		
			Ogółem		0,8374

Powierzchnia słownie: osiem tysięcy trzysta siedemdziesiąt cztery metry kwadratowe.  
 Uwaga: Przy zabudowaniu projektowanej dz.731/4 należy ustanowić służebność gruntową lub zająć udział w projektowanej drodze wewnętrznej - dz.731/6

1 : 10 000

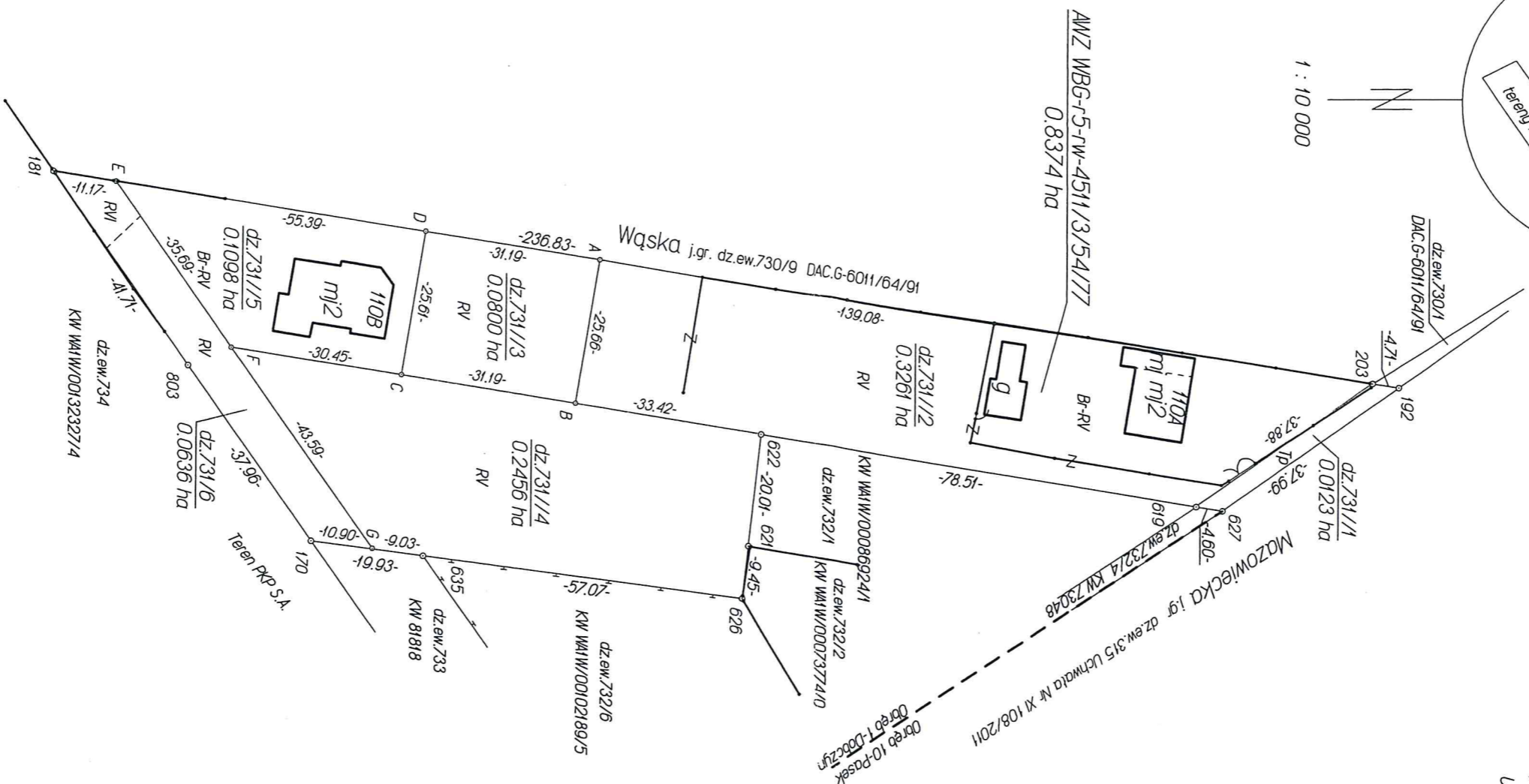

WYKAZ SYNCHRONIZACYJNY

Oznaczenie działek wg AMZ WBG-5-rw-4511/3/54/77	Nr obręb	Nr dz.	Pow. w ha	Nr obręb	Nr dz.	Pow. w ha
Dobczyn	823	0,85	0001-Dobczyn	731	0,8374	

Uwaga: Opisaney w AMZ WBG-5-rw-4511/3/54/77 działce 823 o pow 0,85 ha odpowiada obecnie działka 731 o powierzchni 0,8374 ha. Zmiana numeru działki i jej powierzchni nastąpiła w wyniku odnowienia ewidencji gruntów.

WÓJT GMINY KLEMBÓW  
 ul. Gen. F. Żymirskiego 38  
 05-205 Kłembów  
 powiat Wołomin, woj. mazowieckie  
 tel. 291753 88 00, fax 291777 90 85



WÓJT  
*Rafał Matyjak*

niżej projekt podziatu nieruchomości został zatwierdzony decyzją Wójta Gminy Kłembów z dnia 6.06.2019 r. Nr 6831/355.2018

Pogotowiecie się ze niniejszym dokumentem przed podpisaniem w punkcie przed podpisaniem - w przypadku braku zgody należy zgłosić sprzeciw w formie technicznej w terminie 14 dni od dnia wydania postanowienia sądu geodezyjnego i katastralnego.

**STAROSTA WOŁOMIŃSKI**  
 Identyfikacja ewidencyjny materiał zasobu - obręb techniczny.  
 P. 1434.2019.3756  
 Data wpisania operatu technicznego do ewidencji materiałów zasobu:  
 2019-05-15

Imię, nazwisko i podpis osoby reprezentującej organ  
**Z up. Starosty Wołomińskiego**  
**NACZELNIK**  
 Powiatowego Urzędu Dokumentacji Geodezyjnej i Katastralnej  
**Piotr Głebicki**

woj.mazowieckie pow.wołomiński Jedn.ewid.143407_2, Kłembów Obręb 0001-Dobczyn	skala 1:1000	Mapa z projektem podziatu nieruchomości AMZ PBG-ON-R-RW-4511/3/54/77 PS:Sygn I Ns 928/07 z dnia 24.09.2007r	Mapę wykonano na podstawie operatu odnowionej ewidencji gruntów 072-344/13/0001 operatów jedn.KEM Km Dob-109/A/99 i Km.Dob-48/91, pomiaru własnego z marca 2019r sekcji z.m.m. 1:1000 7.177.23.24.3.	Wykonawca: geodeta uprawniony Wacław Klimaszewska nr uprawnień 5365 Geodeta uprawniony Wacław Klimaszewska ul.Pr. 5365 05-250 Radzymin, ul. Weteranów 61 A NIP 125-422-67-92, Region 811308880 tel. 481 376 435
Dobczyn ul.Mazowiecka 110A i 110B			L.dz.6640.9796.2018 Radzymin, dnia 05.04.2019	



IZP. SA5 IEMZ. SA2 Rodzaj pracy: SA4 Wykonawca: SA3

